

狛江市

用途地域

調布都市計画用途地域 (東京都決定) 計画図 その3

狛江市

用途地域

|              |               |              |
|--------------|---------------|--------------|
| 05-4<br>狛ヶ丘  | 05-5<br>つつじヶ丘 | 05-6<br>上指原谷 |
| 05-10<br>田代町 | 05-11<br>和泉   | 05-12<br>成城  |
| 05-13<br>中野島 | 05-14<br>狛江   | 05-15<br>善多見 |



行政区画 179(区部) 東京都都市計画道路網図  
189(多摩)

和泉

(総6面中3番)

1:2,500 東京都地形図  
35-14 (IX-LD34-1)

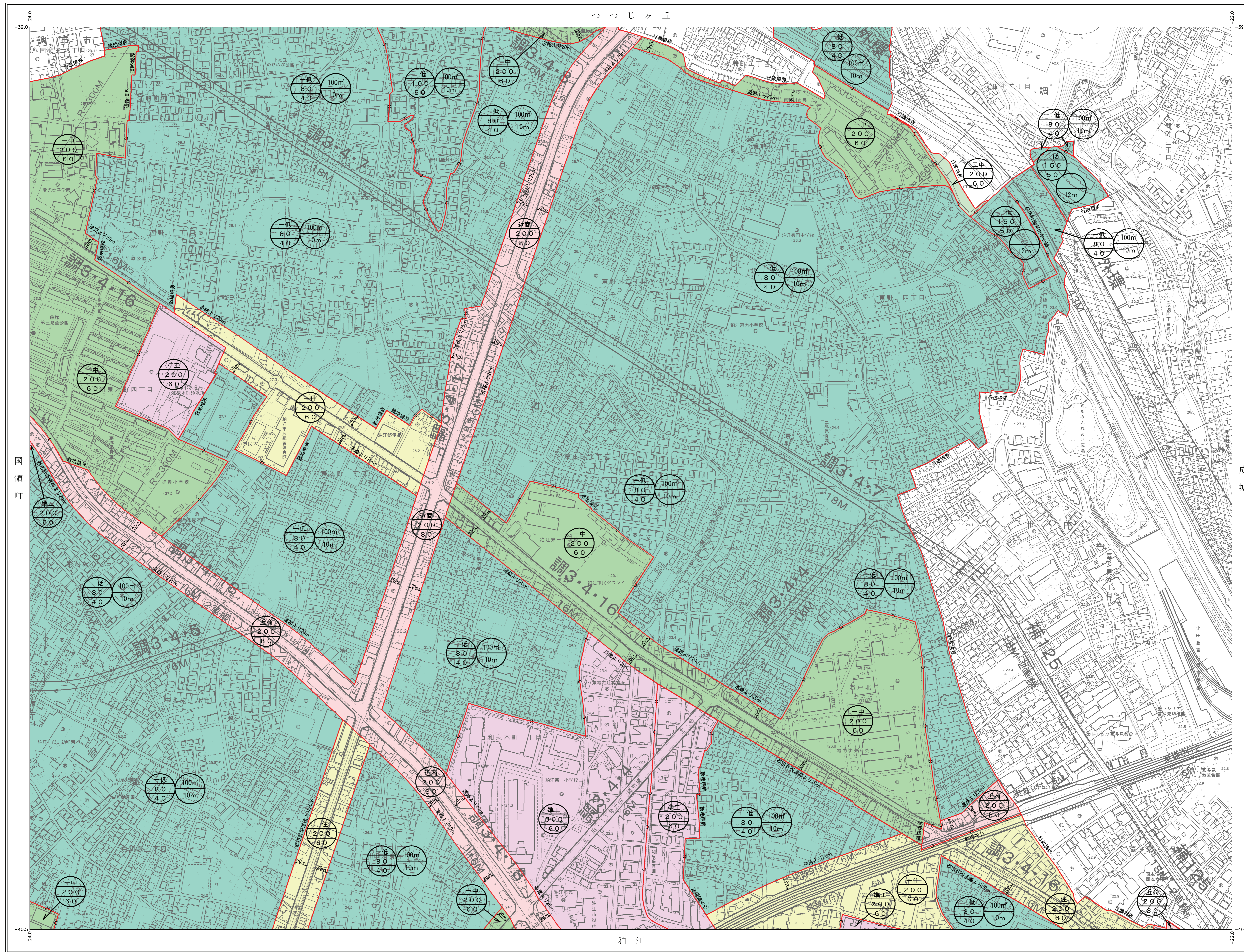

図面番号  
狛江市 3/6

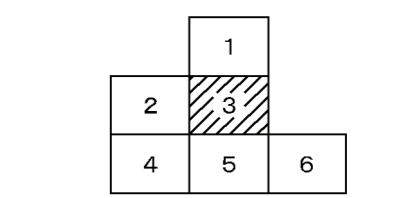

凡例

|   |             |   |              |
|---|-------------|---|--------------|
| ○ | 第一種低層住居専用地域 | △ | 第一種中高層住居専用地域 |
| □ | 第二種低層住居専用地域 | △ | 第二種中高層住居専用地域 |
| □ | 第一種住居地域     | △ | 第二種住居地域      |
| □ | 準住居地域       | △ | 近隣商業地域       |
| □ | 商業地域        | △ | 準工業地域        |
| □ | 工業地域        | △ | 工業専用地域       |

|   |              |
|---|--------------|
| ○ | 第一種低層住居専用地域  |
| □ | 第二種低層住居専用地域  |
| △ | 第一種中高層住居専用地域 |
| △ | 第二種中高層住居専用地域 |
| □ | 第一種住居地域      |
| □ | 第二種住居地域      |
| △ | 準住居地域        |
| △ | 近隣商業地域       |
| △ | 商業地域         |
| △ | 準工業地域        |
| △ | 工業地域         |
| △ | 工業専用地域       |

1.平成27年3月測量 座標系 第Ⅱ系  
等高線間隔 2m

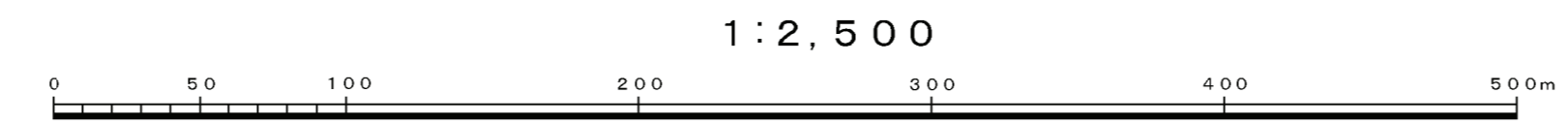

和泉